

GOBIERNO DE COLOMBIA

IGAC
INSTITUTO GEOGRÁFICO
AGUSTÍN CODAZZI



Diagnósticos territoriales...

Una **herramienta geoespacial**
para la toma de decisiones

Gustavo Adolfo Marulanda Morales
Director General



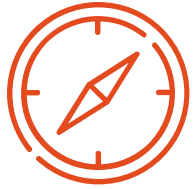

Diagnósticos territoriales desde la **perspectiva geográfica**

Para que hacerlos ?

- Responde a preguntas básicas de **dónde** y **porqué** suceden los eventos, procesos y dinámicas sociales, económicas y naturales
- Reflexión y conocimiento del espacio como dimensión de la sociedad

Análisis integral del territorio

- No se limita la ubicación espacial, sino a la comprensión de las relaciones entre el espacio y la sociedad (local a global multiescalar)
- Análisis Multidimensional
- Espacio, territorio, región y lugar

Gobernanza y Gobernabilidad

- Las necesidades e intereses de la comunidad y del territorio
- Las ventajas comparativas y competitivas de los territorios
- Planificación y ordenamiento territorial



Gestión del Desarrollo Territorial

Visión integral de análisis por **procesos geográficos** del territorio para diagnósticos

Modelo de ocupación actual (Síntesis territorial)

- Contexto legal del territorio

- Procesos de ocupación y apropiación del territorio

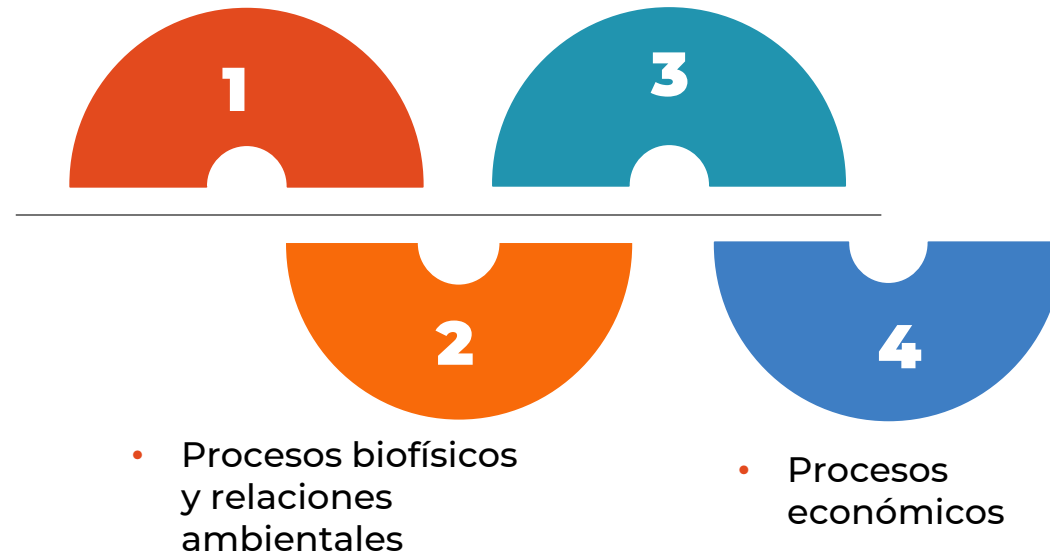

- Procesos biofísicos y relaciones ambientales

- Procesos económicos

FASE PROSPECTIVA

- **Visión territorial**
- **Modelo de ocupación territorial Futuro**

Procesos geográficos: Entendidos como flujos de acontecimientos o acciones que producen, reproducen o transforman el territorio, constituido por elementos y dinámicas de naturaleza histórica, cultural, política, económica y ambiental.



Principales temáticas de **cada proceso**

1. Contexto legal (R.R.R.)



• DETERMINANTES



Medio ambiente

Patrimonio cultural

Infraestructura

• CONDICIONANTES



Directrices de áreas de reglamentación especial

Asignación de áreas de minería e hidrocarburos

Disposiciones sectoriales

Principales temáticas de **cada proceso**

Análisis Instrumentos de Ordenamiento Territorial



POT

Vigencia (corto, mediano y largo plazo)
Estado de información (Acuerdo Municipal - Cartografía)

Clasificación del suelo
(urbano, expansión urbana, rural, protección)

Zonificación de usos
(rural – urbano)

2. Procesos biofísicos y relaciones ambientales

Base abiótica (altitud, pendientes, geomorfología, red de drenaje, clima)



Aspectos bióticos
ecosistemas y cobertura,
vocación del uso del suelo



**Susceptibilidad y amenazas
ante fenómenos naturales**
(inundaciones, entonces masa,
otros).



3. Procesos de ocupación y apropiación del territorio

An icon of a person standing on a path leading to a flag, symbolizing achievement or a goal.

Población actual
(tamaño, composición, sexo, edad, pertenencia étnica, crecimiento desplazamiento, actores sociales)

An icon of a map with a location pin and a letter 'G', representing geographical data or property.

Distribución de la propiedad
(tamaño)

An icon of a globe with three human figures below it, representing population distribution.

Distribución de la población
(población total urbana rural-densidad)

4. Procesos Socioeconómicos

- **Actividades económicas**

PIB vs Empleo Formal
Dinámica económica: sectores primario, secundario y terciario

- **Infraestructura**

Red de transporte y comunicaciones, equipamientos colectivos urbanos y rurales (educación, salud, cultura, justicia, comunitarios)

- **Condiciones socioeconómicas de la población**
(tamaño)



Para que? Contexto Local



Colombia y el medio ambiente

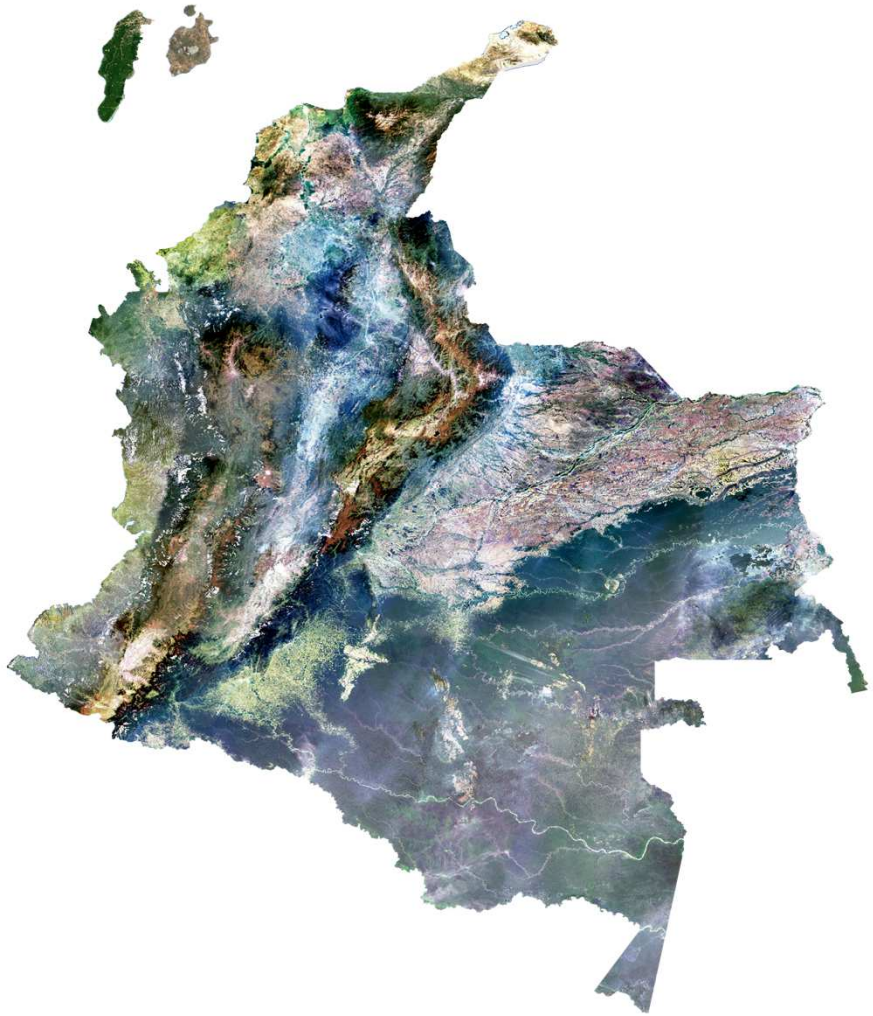

Colombia tiene un área de



114 millones
de hectáreas

5 Regiones geográficas



32 Departamentos

Municipios



1.123

Entidades territoriales
19 Áreas no municipalizadas

Predios



18 Millones

4.7 Rurales

13.3 Urbanos

Colombia y la **tenencia de la tierra**



Abarcan el **94,4%** del territorio nacional vive el **32%** de la población

De **21,5 mill ha** con potencial para cultivar se cultivan **4.5 mill**

Pobreza rural alcanza el **20%**

75,5%
de los municipios
son rurales

64% de los hogares no tienen acceso a tierra

40% de la propiedad de la tierra es informal

46,5% de las propiedades la posee el **0,4%** de los propietarios

Colombia y las dinámicas poblacionales

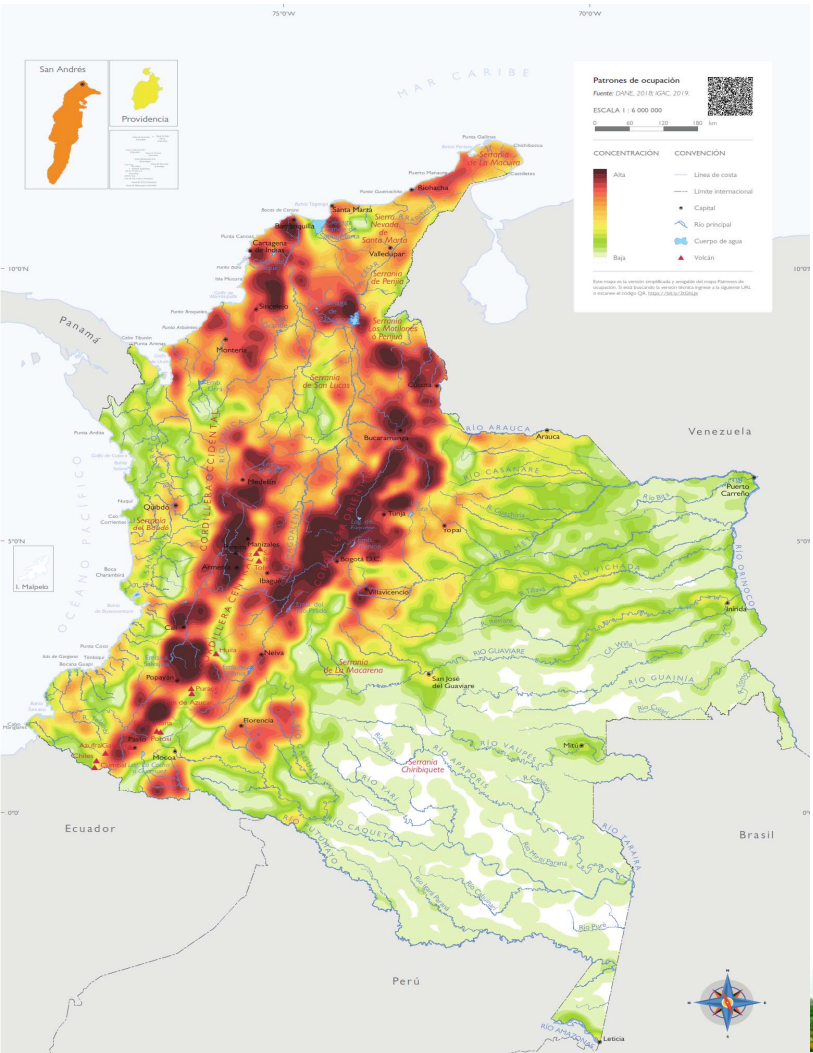

Población concentrada en región Andina y en

18 aglomeraciones urbanas (89%)
151 municipios



Colombia y el medio ambiente



El Sistema Nacional de Áreas protegidas
17.5 mill de Hectáreas – 15%
distribuido así:

- 59** Áreas del Sistema de Parques Nacionales Naturales
- 57** Reservas forestales protectoras nacionales
- 4** Distritos nacionales de manejo integrado
- 60** Parques naturales regionales
- 93** Distritos regionales de manejo integrado
- 13** Distritos de conservación de suelos
- 10** Áreas de recreación
- 96** Reservas forestales protectoras regionales
- 677** Reservas naturales de la sociedad civil

65 millones ha

Reserva forestal corresponde a **57%** del área del país

Colombia y las dinámicas poblacionales

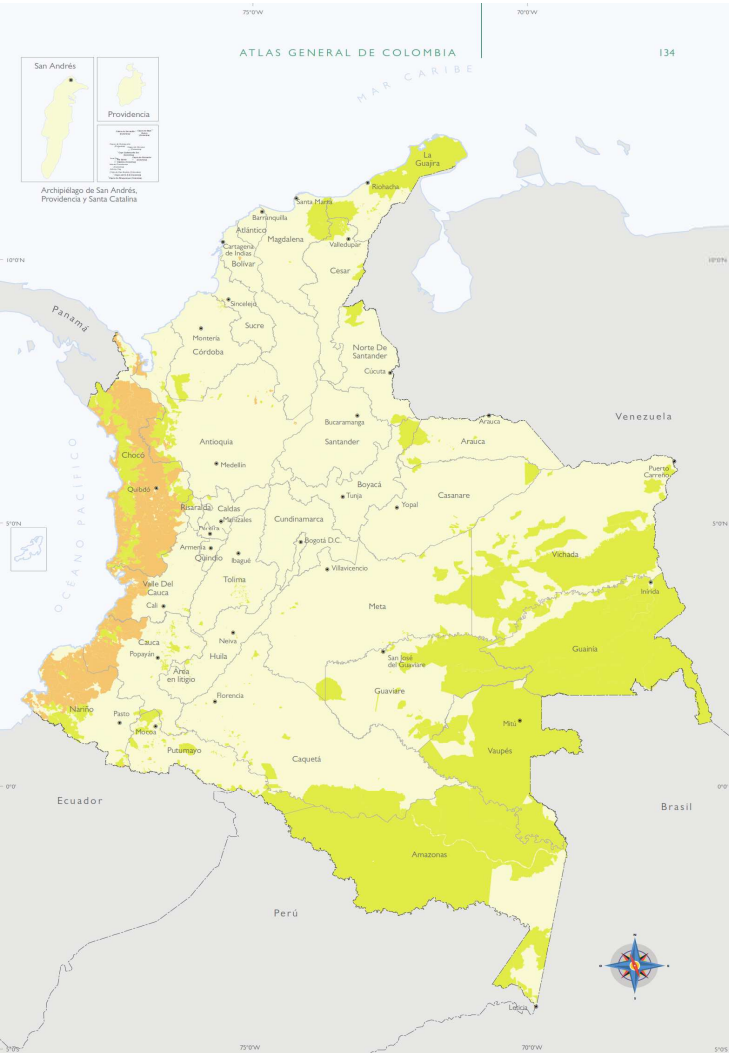

Territorios étnicos constituidos
38.9 millones Ha (34%)



85,3%

Resguardos Indígenas

33.2 Mill de ha



14,7%

Territorios colectivos de afrodescendientes

5.7 Mill de ha



Estado del Catastro

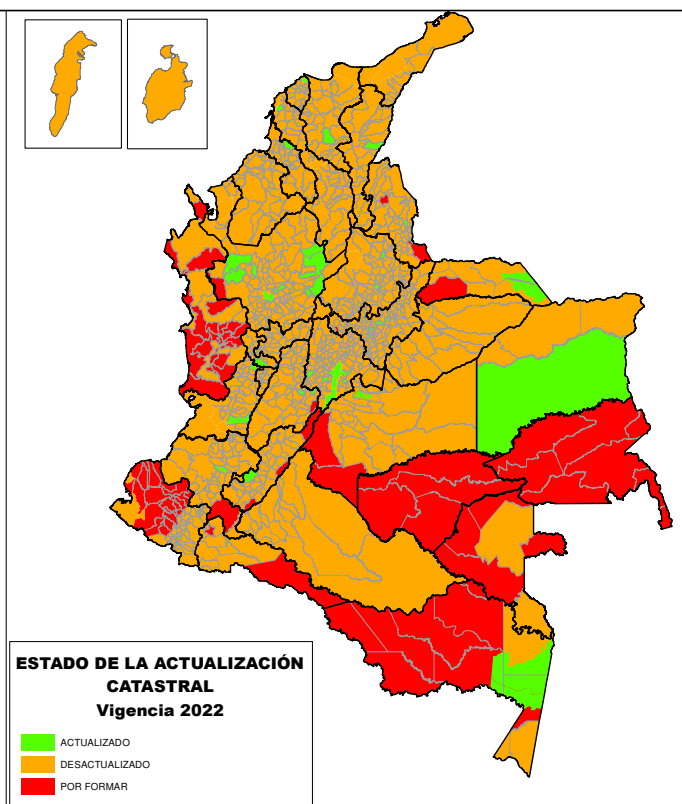

Proceso Catastral	Área (Mill Ha)	% Área
Actualización	10.7	9,40%
Conservación	36.3	31,81%
Total	47.0	41,22%

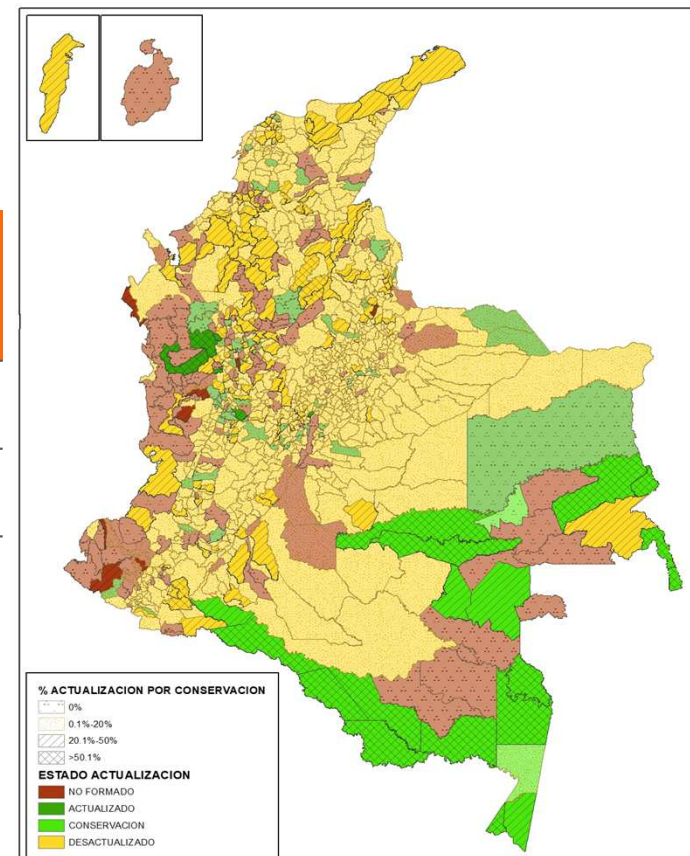

Algunos Usos

- Reforma Rural Integral
- Gobierno de Datos
- Medición seguimiento y evaluación



Reforma Rural Integral



Enfoque de género y étnico

4

Hacia un nuevo Campo Colombiano: - RRI

- Bases para la transformación estructural del campo
- Crear condiciones de bienestar para la población rural

Para contribuir a la construcción de una paz estable y duradera

PAZ TOTAL

Gobierno de datos

Catastro para el cumplimiento de la RRI

Geografía para el fortalecimiento territorial

Fortalecimiento modelo de gestión

SAT

1

<https://www.colombiaenmapas.gov.co>

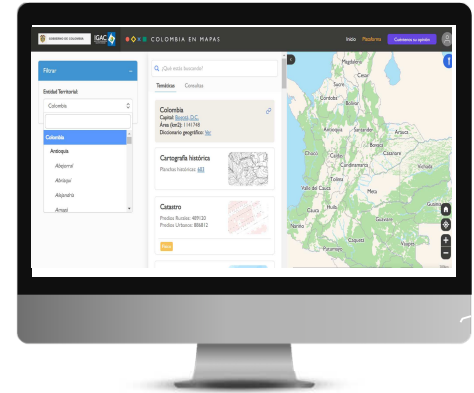

2

<https://www.colombiaot.gov.co/>

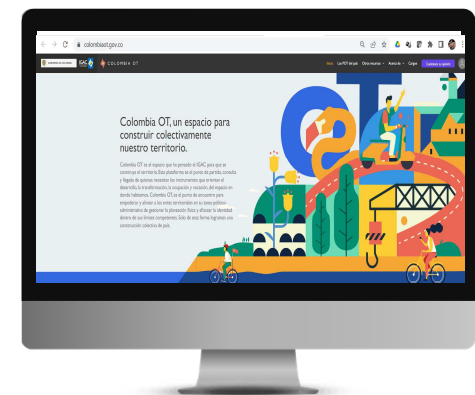

Gobierno de datos

Gestión del conocimiento



Observatorio
de
ordenamiento



Colombia
OT



Colombia
en Mapas

ICDE

Modelo de Gobierno de datos



Medición, seguimiento y evaluación

Línea base: Subsistemas Territoriales

- Colombia OT es el **punto de acceso** principal a la información de los 5 Subsistemas Territoriales
- **Colombia en Mapas** será la plataforma encargada de disponer la información espacial y estadística de los subsistemas
- Los datos de los asuntos de interés nacional se consolida en un sistema de indicadores que resumen los principales **Indicadores de Desempeño**
- Los datos se dividen por el **Estado Actual y la Metas** trazadas para el 2026 y se ajustará según el Asunto de Interés Nacional y Subtemática seleccionada

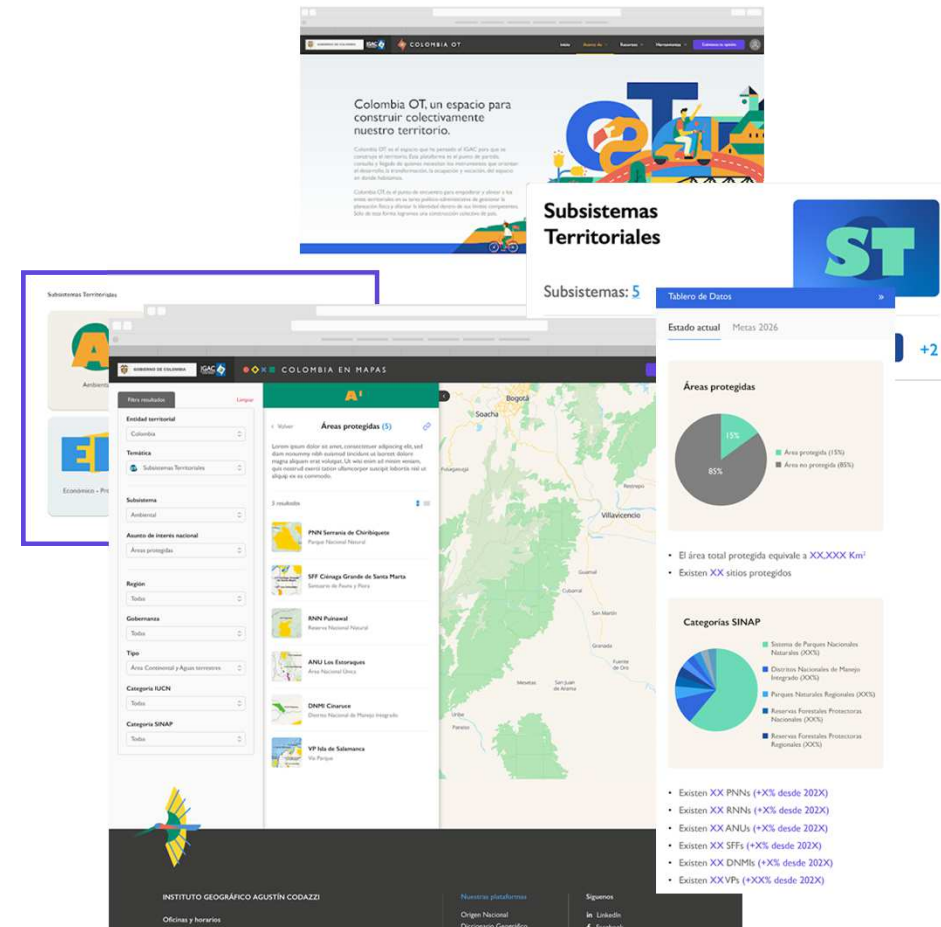



Gracias

www.igac.gov.co

